



แผนการบริหารและพัฒนา ทรัพยากรบุคคล

ประจำปีงบประมาณ 2567

โรงเรียนบ้านโพธิ์โนนจานอีลอก
สำนักงานเขตพื้นที่การศึกษาประถมศึกษาศรีสะเกษเขต 1

โครงสร้างการบริหารงานโรงเรียนบ้านโพธิ์โนนจานอีลอก

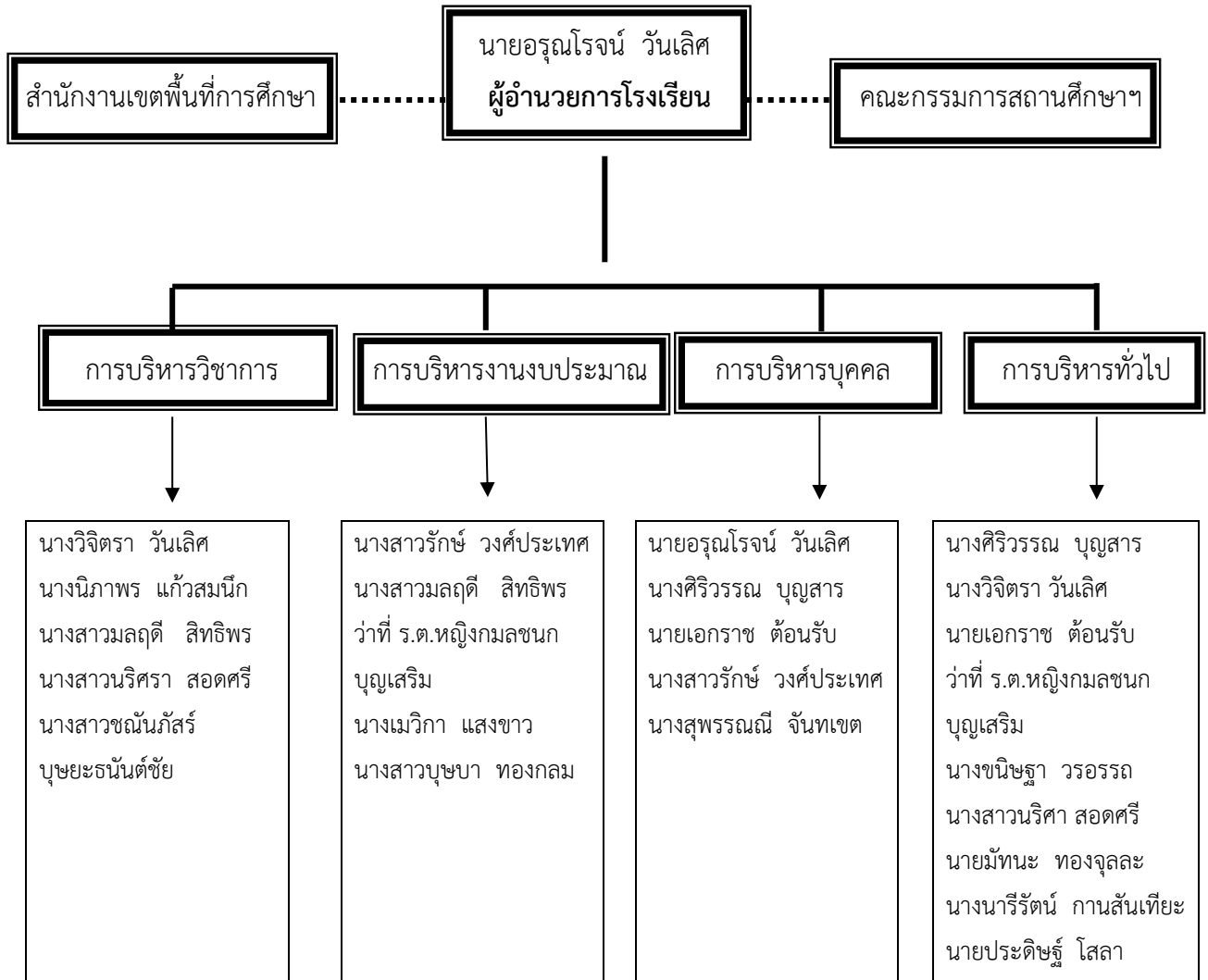

กรอบงานตามโครงสร้างการบริหารโรงเรียน

| สำนักงานเขตพื้นที่การศึกษา | ผู้อำนวยการโรงเรียน | คณะกรรมการสถานศึกษา | |
|---|--|---|---|
| การบริหารวิชาการ | การบริหารงานงบประมาณ | การบริหารบุคคล | การบริหารทั่วไป |
| 1.1 การพัฒนาหรือการดำเนินการเกี่ยวกับการให้ความเห็นการพัฒนาสาระหลักสูตรท้องถิ่น 1.2 การวางแผนงานด้านวิชาการ 1.3 การจัดการเรียนการสอนในสถานศึกษา 1.4 การพัฒนาหลักสูตรของสถานศึกษา 1.5 การพัฒนากระบวนการเรียนรู้ 1.6 การวัดผล ประเมินผล และดำเนินการเทียบโอนผลการเรียน 1.7 การวิจัยเพื่อพัฒนาคุณภาพการศึกษาในสถานศึกษา 1.8 การพัฒนาและส่งเสริมให้มีแหล่งเรียนรู้ 1.9 การนิเทศการศึกษา 1.10 การแนะแนว 1.11 การพัฒนาระบบประกันคุณภาพภายในและมาตรฐานการศึกษา ฯลฯ | 2.1 การอนุมัติการใช้จ่ายงบประมาณที่ได้รับการจัดสรร 2.2 การขอโอนและการขอเปลี่ยนแปลงงบประมาณ 2.3 การรายงานผลการเบิกจ่ายงบประมาณ 2.4 การตรวจสอบติดตามและรายงานการใช้จ่ายงบประมาณ 2.5 การตรวจสอบติดตามและรายงานการใช้ผลผลิตจากงบประมาณ 2.6 การระดมทรัพยากรและการลงทุนเพื่อการศึกษา 2.7 การปฏิบัติงานอื่นใดตามที่ได้รับมอบหมายเกี่ยวกับกองทุนเพื่อการศึกษา 2.8 การบริหารจัดการทรัพยากรเพื่อการศึกษา 2.9 การวางแผนพัสดุ 2.10 การพัฒนาระบบข้อมูลและสารสนเทศเพื่อการจัดทำและจัดหาพัสดุ 2.11 จัดหาพัสดุ ฯลฯ | 3.1 การวางแผนอัตรากำลัง 3.2 การจัดสรรอัตรากำลังข้าราชการครูและบุคลากรทางการศึกษา 3.3 การสรรหาและบรรจุแต่งตั้ง 3.4 การดำเนินการเกี่ยวกับการเลื่อนขั้นเงินเดือน 3.5 การลาทุกประเภท 3.6 การประเมินผลการปฏิบัติงาน 3.7 การดำเนินการทางวินัยและการลงโทษ 3.8 การส่งพักราชการและการสั่งให้ออกจากราชการไว้ก่อน 3.9 การรายงานการดำเนินการทางวินัยและการลงโทษ 3.10 การอุทธรณ์และการร้องทุกข์ 3.11 การส่งเสริมและยกย่องเชิดชูเกียรติ 3.12 การส่งเสริมมาตรฐานวิชาชีพและจรรยาบรรณวิชาชีพ 3.13 การริเริ่มส่งเสริมการขอรับใบอนุญาต | 4.1 การพัฒนาระบบและเครือข่ายข้อมูลสารสนเทศ 4.2 การประสานงานและพัฒนาเครือข่ายการศึกษา 4.3 การวางแผนการบริหารงานการศึกษา 4.4 งานวิจัยเพื่อพัฒนานโยบายและแผน 4.5 การจัดระบบการบริหารและพัฒนาองค์กร 4.6 การพัฒนามาตรฐานการปฏิบัติงาน 4.7 งานเทคโนโลยีเพื่อการศึกษา 4.8 ดำเนินงานธุรการ 4.9 การดูแลอาคารสถานที่และสภาพแวดล้อม 4.10 การจัดทำสำมะโนผู้เรียน 4.11 การรับนักเรียน 4.12 การทัศนศึกษา 4.13 งานกิจการนักเรียน 4.14 การประชาสัมพันธ์งานการศึกษา |

ประมาณการรายรับ-รายจ่ายประจำปี

เพื่อให้การปฏิบัติงานบรรลุผลสำเร็จตามกลยุทธ์ของแผนปฏิบัติการของสำนักงานคณะกรรมการการศึกษาขั้นพื้นฐาน (สพฐ.) และกลยุทธ์ของสำนักงานเขตพื้นที่การศึกษาประถมศึกษาศรีสะเกษ เขต 1 และสอดคล้องกับอำนาจหน้าที่ ตามที่กฎหมายกำหนด โรงเรียนบ้านโพธิ์โนนจานอีลอก จึงกำหนดดำเนินงาน ภายใต้แผนงาน : สนับสนุนการจัดการศึกษาตั้งแต่ปฐมวัยจนจบการศึกษาขั้นพื้นฐาน โดยมีแผนการใช้จ่ายงบประมาณในส่วนของงบประจำ และงบพัฒนาคุณภาพการศึกษา ดังต่อไปนี้

งบประมาณประจำปีการศึกษา 2567

1) รายรับจากเงินงบประมาณ (ประมาณโดยใช้ข้อมูลจำนวนนักเรียนของวันที่ 31 มีนาคม 2567)

| รายการ | จำนวนเงิน (บาท) | หมายเหตุ |
|--|-------------------|----------------|
| 1. เงินอุดหนุนรายหัว | | รายหัว อนุบาล |
| 1.1 ชั้นอนุบาล 2 จำนวน 5 คน | 9,180 | คนละ 1,836 |
| 1.2 ชั้นอนุบาล 3 จำนวน 8 คน | 14,688 | บาท/ปี |
| 1.3 ชั้นประถมศึกษาปีที่ 1 จำนวน 11 คน | 22,572 | รายหัวประถม |
| 1.4 ชั้นประถมศึกษาปีที่ 2 จำนวน 16 คน | 32,832 | คนละ 2,052 |
| 1.5 ชั้นประถมศึกษาปีที่ 3 จำนวน 10 คน | 20,520 | บาท/ปี |
| 1.6 ชั้นประถมศึกษาปีที่ 4 จำนวน 16 คน | 32,832 | รายหัวมัธยม |
| 1.7 ชั้นประถมศึกษาปีที่ 5 จำนวน 11 คน | 22,572 | ต้นคนละ 3,780 |
| 1.8 ชั้นประถมศึกษาปีที่ 6 จำนวน 9 คน | 18,468 | บาท/ปี |
| 1.9 ชั้นมัธยมศึกษาปีที่ 1 จำนวน 8 คน | 30,240 | |
| 1.10 ชั้นมัธยมศึกษาปีที่ 2 จำนวน 18 คน | 68,040 | |
| 1.11 ชั้นมัธยมศึกษาปีที่ 3 จำนวน 9 คน | 34,020 | |
| รวม 121 คน | 305,964 | |
| เงินเดิมเหลือจากปีการศึกษา 2566 | 62,832.40 | |
| รวมทั้งสิ้น | 368,796.40 | |
| 2. เงินอุดหนุนอื่นๆ | | |
| 2.1 เงินอุดหนุนปัจจัยพื้นฐาน (ยากจน) | 144,000 | ปัจจัยพื้นฐานฯ |
| 2.2 เงินอุดหนุนค่าหนังสือเรียน | 87,101 | ประถม 1,000 |
| 2.3 เงินอุดหนุนค่าอุปกรณ์การเรียน | 54,090 | บาท/ คน/ปี |
| 2.4 เงินอุดหนุนค่าเครื่องแบบนักเรียน | 50,925 | มัธยม 3,000 |
| 2.5 เงินอุดหนุนค่ากิจกรรมพัฒนาคุณภาพผู้เรียน | 77,096 | บาท/ คน/ปี |
| 2.6 เงินอุดหนุนโครงการอาหารกลางวัน | 464,400 | (ตามเกณฑ์คัด |
| รวมทั้งสิ้น | 877,612 | กรอง) |

| รายการ | จำนวนเงิน (บาท) | หมายเหตุ |
|--|---------------------|----------|
| 3. เงินสนับสนุนจากหน่วยงานอื่นๆ | | |
| 3.1 เงินสนับสนุนจาก อปท.(อบต.โพธิ์) | 20,000 | |
| 3.2 เงินช่วยเหลือจากจังหวัด | - | |
| 4. งบบุคลากร | | |
| 4.1 ค่าตอบแทนพนักงานราชการ | - | |
| 4.2 ค่าจ้างครูธุรการ | 180,000 | |
| 4.3 ค่าจ้างนักรการภารโรง | 108,000 | |
| 5. งบดำเนินงาน | | |
| 5.1 ค่าวัสดุกีฬา | - | |
| 5.2 ค่าใช้จ่ายในการประชุมคณะกรรมการสถานศึกษา | - | |
| 5.3 ค่าตอบแทนวิทยากรบุคคลภายนอก | - | |
| 5.4 ค่าตอบแทนจ้างครูรายเดือน | - | |
| 5.5 ค่าสาธารณูปโภค | - | |
| 6. งบลงทุน | | |
| 6.1 ค่าก่อสร้าง | - | |
| 6.2 ค่าปรับปรุงซ่อมแซม | - | |
| 6.3 ค่าครุภัณฑ์ | - | |
| รวมรายรับทั้งสิ้น | 1,554,408.40 | |

2) รายรับ จากเงินนอกงบประมาณ

| ที่ | รายการ | งบประมาณ | หมายเหตุ |
|-----|-------------------------------------|---------------------|----------|
| 2.1 | ดอกเบี้ยเงินฝาก | - | |
| 2.2 | ค่าธรรมเนียม | - | |
| 2.3 | เงินบริจาค/เงินระดมทรัพยากร | 55,581.42 | |
| | รวมรายรับ จากเงินนอกงบประมาณ | 55,581.42 | |
| | รวม รายรับทั้งสิ้น | 1,609,989.80 | |

แผนการใช้จ่ายงบประมาณปีการศึกษา 2567

ตารางที่ 1 แผนการใช้จ่ายงบประมาณ ประจำปีการศึกษา 2567 (งบประจำ)

| รายการค่าใช้จ่าย | จำนวน (บาท) |
|--|-------------------|
| ก. ค่าสาธารณูปโภค (รวม) | 72,000 |
| 1. ค่าไฟฟ้า | 72,000 |
| 2. ค่าน้ำประปา | - |
| 3. ค่าโทรศัพท์/ไปรษณีย์โทรเลข | - |
| 4. ค่าอินเทอร์เน็ต | - |
| ข. ค่าตอบแทนใช้สอยและวัสดุ (รวม) | 128,796.40 |
| 1. ค่าตอบแทน (รวม) | 3,000 |
| 1.1. ค่าเบี้ยประชุมกรรมการสถานศึกษา | - |
| 1.2. ค่าตอบแทนวิทยากรภายนอก | 3,000 |
| 2. ค่าใช้สอย (รวม) | 33,500 |
| 2.1. ค่าเบี้ยเลี้ยง ค่าเช่าที่พักและค่าพาหนะ | 5,000 |
| 2.2. ค่าต่อ พรบ.และซ่อมแซมยานพาหนะ และขนส่ง | 5,000 |
| 2.3. ค่าซ่อมแซมสิ่งก่อสร้าง (อาคารเรียน/อาคารประกอบไม่เกิน 5 หมื่นบาท) | 10,000 |
| 2.4. ค่าซ่อมแซมครุภัณฑ์ | 8,000 |
| 2.5. ค่าบำรุงรักษาเครื่องปรับอากาศ | 3,000 |
| 2.6. ค่าจ้างเหมาบริการ(ถ่ายเอกสาร) | 2,500 |
| 2.7. ค่าบริการสุขภาพนักเรียน | - |
| 3. ค่าวัสดุ (รวม) | 92,296.40 |
| 3.1. ค่าวัสดุสำนักงาน | 3,000 |
| 3.2. ค่าวัสดุเชื้อเพลิงและหล่อลื่น | 6,000 |
| 3.3. ค่าวัสดุคอมพิวเตอร์ | 3,000 |
| 3.4. ค่าเวชภัณฑ์ | 2,000 |
| 3.5. ค่าวัสดุกีฬา | 3,000 |
| 3.6. ค่าวัสดุเครื่องเล่นเด็กปฐมวัย | 10,000 |
| 3.7. ค่าวัสดุฝึกทักษะอาชีพ | 6,496.40 |
| 3.8. ค่าวัสดุห้องเรียน | 58,800 |
| 3.8.1. ก้อนประถมศึกษา | 10,000 |
| 3.8.2. ประถมศึกษา | 30,000 |
| 3.8.3. มัธยม | 15,000 |

| รายการค่าใช้จ่าย | จำนวน (บาท) |
|--|-------------------|
| 3.8.4 เอกสารชั้นเรียน ปพ./วัดผลประเมินผล | 3,800 |
| รวมทุกหมวดรายจ่าย (ก + ข) | 200,796.40 |

ตารางที่ 2 แผนการใช้จ่ายงบประมาณ ประจำปีการศึกษา 2567 (งบพัฒนาคุณภาพการศึกษา)

| การบริหารงานของสถานศึกษา | งบประมาณ | หมายเหตุ |
|--|----------|---|
| 1. ด้านการบริหารวิชาการ | 63,000 | |
| 1.1 โครงการศึกษาแหล่งเรียนรู้ | 5,000 | วิจิตรรา,บุษบา,นิภาพร |
| 1.2 โครงการนิเทศภายใน | 1,000 | อรุณโรจน์,ศิริวรรณ,มลฤดี,ชณันภัทร์ |
| 1.3 โครงการพัฒนาระบบประกันคุณภาพภายใน | 1,000 | วิจิตรรา,สุพรรณณี,มลฤดี,นิภาพร |
| 1.4 โครงการความเป็นเลิศทางวิชาการ | 56,000 | วิจิตรรา,มลฤดี,ชณันภัทร์,นิภาพร,นริศรา |
| 2. ด้านการบริหารงบประมาณ | 2,000 | |
| 2.1 โครงการระดมทรัพยากร | - | รักษ์,บุษบา,เมวิกา,นารีรัตน์ |
| 2.2 โครงการพัฒนาระบบบัญชีการเงิน พัสดุ | 2,000 | รักษ์,มลฤดี,กมลชนก,บุษบา,เมวิกา |
| 3. ด้านการบริหารงานบุคคล | 16,000 | |
| 3.1 โครงการพัฒนาบุคลากร | 16,000 | อรุณโรจน์,ศิริวรรณ,เอกราช,รักษ์ |
| 3.2 โครงการสร้างขวัญและกำลังใจ | - | อรุณโรจน์,ศิริวรรณ,เอกราช,รักษ์ |
| 4. ด้านการบริหารทั่วไป | 87,000 | |
| 4.1 โครงการสัมพันธ์ชุมชน | - | ศิริวรรณ,กมลชนก,นิภาพร,เอกราช |
| 4.2 โครงการระบบดูแลนักเรียน | 18,000 | สุพรรณณี,ชนิษฐา,มัทนะ,นริศรา,ชณันภัทร์ |
| 4.3 โครงการส่งเสริมสุขภาพนักเรียน | 1,000 | ศิริวรรณ,นริศรา,มัทนะ,ชนิษฐา,นิภาพร |
| 4.4 โครงการแข่งขันกีฬา | 10,000 | มัทนะ,สุพรรณณี,กมลชนก |
| 4.5 โครงการส่งเสริมประชาธิปไตยในโรงเรียน | 1,000 | วิจิตรรา,กมลชนก,มลฤดี,มัทนะ |
| 4.6 โครงการปรับปรุงภูมิทัศน์ | 15,000 | เอกราช,มัทนะ,เมวิกา,ประดิษฐ์ |
| 4.7 โครงการสหกรณ์โรงเรียน | - | ชณันภัทร์,นริศรา |
| 4.8 โครงการส่งเสริมคุณธรรมจริยธรรม | 10,000 | วิจิตรรา,ชนิษฐา,นิภาพร |
| 4.9 โครงการพัฒนางานธุรการและสารสนเทศ | 2,000 | ศิริวรรณ,กมลชนก,นารีรัตน์ |
| 4.10 โครงการสถานศึกษาพอเพียง | 20,000 | วิจิตรรา,ศิริวรรณ,มัทนะ,นริศรา |
| 4.11 โครงการโรงเรียนแกนนำ | 5,000 | เมวิกา,รักษ์,ชนิษฐา,ประดิษฐ์ |
| | | วิจิตรรา,ชนิษฐา,สุพรรณณี,รักษ์,นิภาพร, มลฤดี |

| การบริหารงานของสถานศึกษา | งบประมาณ | หมายเหตุ |
|----------------------------------|----------|--|
| 4.12 โครงการโรงเรียนคุณธรรม สพฐ. | 1,000 | วิจิตรา,สุพรรณณี,ชณันภัทร์,กมลชนก, ชนิษฐา |
| 4.13 โครงการโรงเรียนสีลห้า | 3,000 | วิจิตรา,ศิริวรรณ,ชนิษฐา,เอกราช |
| 4.14 โครงการดนตรีในสวน | 1,000 | เอกราช,บุษบา,มัทนะ,นริศรา |
| รวม | 168,000 | |

รวมรายจ่ายทั้งสิ้น (ตารางที่ 1+ตารางที่ 2) = 368,796.40 บาท

แผนการดำเนินงาน ปีงบประมาณ พ.ศ 2567

โครงการด้านงานวิชาการ

| ที่ | ชื่อโครงการ/กิจกรรม | งบประมาณที่ใช้ | ระยะเวลาในการดำเนินการ | ผู้รับผิดชอบ |
|-----|--------------------------------|----------------|----------------------------|------------------------|
| 1 | การศึกษาแหล่งเรียนรู้ | 5,000 | พฤษภาคม 2567 – เมษายน 2568 | นางสาวนิภาพร แก้วสมนึก |
| 2 | นิเทศภายใน | 1,000 | พฤษภาคม 2567 – เมษายน 2568 | นางศิริวรรณ บุญสาร |
| 3 | พัฒนาระบบประกัน คุณภาพภายใน | 1,000 | พฤษภาคม 2567 – เมษายน 2568 | นางสุพรรณณี จันทเขต |
| 4 | ความเป็นเลิศทาง วิชาการ | 56,000 | พฤษภาคม 2567 – เมษายน 2568 | นางสาวมลฤดี สิทธิพร |

โครงการด้านงานการบริหารงบประมาณ

| ที่ | ชื่อโครงการ/กิจกรรม | งบประมาณที่ใช้ | ระยะเวลาในการดำเนินการ | ผู้รับผิดชอบ |
|-----|-----------------------------------|----------------|----------------------------|--------------------|
| 1 | พัฒนาระบบบัญชี การเงิน – พัสดุ | 2,000 | พฤษภาคม 2567 – เมษายน 2568 | นางสาวบุษบา ทองกลม |
| 2 | ระดมทรัพยากร | - | พฤษภาคม 2567 – เมษายน 2568 | นางเมวิก้า แสงขาว |

โครงการด้านงานการบริหารงานบุคคล

| ที่ | ชื่อโครงการ/กิจกรรม | งบประมาณที่ใช้ | ระยะเวลาในการดำเนินการ | ผู้รับผิดชอบ |
|-----|---------------------------------|----------------|----------------------------|---------------------------|
| 1 | พัฒนาบุคลากร | 16,000 | พฤษภาคม 2567 – เมษายน 2568 | นายเอกราช ต้อนรับ |
| 2 | นักเรียนสร้างขวัญและ กำลังใจ | - | พฤษภาคม 2567 – เมษายน 2568 | นางสาวรักรักษ์ วงศ์ประเทศ |

โครงการด้านงานการบริหารงานทั่วไป

| ที่ | ชื่อโครงการ/กิจกรรม | งบประมาณที่ใช้ | ระยะเวลาในการดำเนินการ | ผู้รับผิดชอบ |
|-----|---|----------------|----------------------------|------------------------------------|
| 1 | ระบบดูแลช่วยเหลือ นักเรียน | 18,000 | พฤษภาคม 2567 – เมษายน 2568 | นางสาวชนิษฐา วรอรธ |
| 2 | ส่งเสริมสุขภาพนักเรียน | 1,000 | พฤษภาคม 2567 – เมษายน 2568 | นางสาวนริศรา สอดศรี |
| 3 | การแข่งขันกีฬา | 10,000 | พฤษภาคม 2567 – เมษายน 2568 | นายมีทันะ ทองจุลละ |
| 4 | ส่งเสริมประชาธิปไตยใน โรงเรียน | 1,000 | พฤษภาคม 2567 – เมษายน 2568 | นางกมลชนก เลขาตระกูล |
| 5 | ปรับปรุงภูมิทัศน์ | 15,000 | พฤษภาคม 2567 – เมษายน 2568 | นายมีทันะ ทองจุลละ |
| 6 | ส่งเสริมคุณธรรม จริยธรรม | 10,000 | พฤษภาคม 2567 – เมษายน 2568 | นางสาวชนิษฐา วรอรธ |
| 7 | พัฒนางานธุรการและ สารสนเทศ | 2,000 | พฤษภาคม 2567 – เมษายน 2568 | นางกมลชนก เลขาตระกูล |
| 8 | โครงการสถานศึกษา พอเพียง | 20,000 | พฤษภาคม 2567 – เมษายน 2568 | นางวิจิตรา วันเลิศ |
| 9 | โรงเรียนแกนนำ | 5,000 | พฤษภาคม 2567 – เมษายน 2568 | นางวิจิตรา วันเลิศ |
| 10 | โรงเรียนคุณธรรม สพฐ. | 1,000 | พฤษภาคม 2567 – เมษายน 2568 | นางกมลชนก เลขาตระกูล |
| 11 | โรงเรียนศีล 5 ตามรอย พ่ออย่างพอเพียง | 3,000 | พฤษภาคม 2567 – เมษายน 2568 | นางวิจิตรา วันเลิศ |
| 12 | โครงการดนตรีในสวน | 1,000 | พฤษภาคม 2567 – เมษายน 2568 | นายเอกราช ต้อนรับ |
| 13 | สภกรณ์โรงเรียน | - | พฤษภาคม 2567 – เมษายน 2568 | นางสาวชนันท์ภัทร์ บุษยะธน์นิตย์ชัย |
| 14 | สัมพันธ์ชุมชน | - | พฤษภาคม 2567 – เมษายน 2568 | นายเอกราช ต้อนรับ |

